

ГРАФИЧЕСКОЕ ОПИСАНИЕ МЕСТОПОЛОЖЕНИЯ ГРАНИЦ

Публичный сервитут в отношении земель и земельных участков в целях складирования строительных и иных материалов, возведения некапитальных строений, сооружений (включая ограждения, бытовки, навесы) и размещения строительной техники, которые необходимы для обеспечения реконструкции объекта федерального значения «ППМН Сургут-Полоцк через р. Вятка на 1627 км, Ду-1000 мм, осн. нитка, УРНУ, КРНУ. Реконструкция»

(наименование объекта, местоположение границ которого описано (далее - объект))

Раздел 1

Сведения об объекте

| № п/п | Характеристики объекта | Описание характеристик |
|-------|---|--|
| 1 | 2 | 3 |
| 1. | Местоположение объекта | Кировская область, м.р-н Уржумский, с.п. Большеройское |
| 2. | Площадь объекта +/- величина погрешности определения площади (Р +/- Дельта Р) | 464949 +/- 239 м² |
| 3. | Иные характеристики объекта | <p>Публичный сервитут в отношении земель и земельных участков в целях складирования строительных и иных материалов, возведения некапитальных строений, сооружений (включая ограждения, бытовки, навесы) и размещения строительной техники, которые необходимы для обеспечения реконструкции объекта федерального значения «ППМН Сургут-Полоцк через р. Вятка на 1627 км, Ду-1000 мм, осн. нитка, УРНУ, КРНУ. Реконструкция».</p> <p>Обладатель публичного сервитута: Акционерное общество «Транснефть – Прикамье», ИНН 1645000340, ОГРН 1021601763820, находящегося по адресу: 420081, Республика Татарстан, город Казань, ул. Патриса Лумумбы, д. 20 к. 1 . Email: office@kaz.transneft.ru, тел. для связи: +7 (843) 279-04-20. Срок публичного сервитута - 3 года.</p> |

Раздел 2

Сведения о местоположении границ объекта

1. Система координат МСК-43, зона 2

2. Сведения о характерных точках границ объекта

| Обозначение характерных точек границ | Координаты, м | | Метод определения координат характерной точки | Средняя квадратическая погрешность положения характерной точки (Mt), м | Описание обозначения точки на местности (при наличии) |
|--|---------------|------------|--|---|---|
| | X | Y | | | |
| 1 | 2 | 3 | 4 | 5 | 6 |
| 1 | 390917.98 | 2241966.27 | Аналитический метод | 0.1 | - |
| 2 | 390923.09 | 2242016.61 | Аналитический метод | 0.1 | - |
| 3 | 390967.82 | 2242055.81 | Аналитический метод | 0.1 | - |
| 4 | 390975.48 | 2242131.34 | Аналитический метод | 0.1 | - |
| 5 | 390983.75 | 2242131.21 | Аналитический метод | 0.1 | - |
| 6 | 390984.25 | 2242153.41 | Аналитический метод | 0.1 | - |
| 7 | 390984.59 | 2242162.16 | Аналитический метод | 0.1 | - |
| 8 | 390996.83 | 2242152.59 | Аналитический метод | 0.1 | - |
| 9 | 391004.60 | 2242152.57 | Аналитический метод | 0.1 | - |
| 10 | 391004.40 | 2242076.07 | Аналитический метод | 0.1 | - |
| 11 | 391015.17 | 2242076.06 | Аналитический метод | 0.1 | - |
| 12 | 391014.96 | 2241973.61 | Аналитический метод | 0.1 | - |
| 13 | 391088.82 | 2241927.30 | Аналитический метод | 0.1 | - |
| 14 | 391248.71 | 2241972.78 | Аналитический метод | 0.1 | - |
| 15 | 391272.88 | 2241942.17 | Аналитический метод | 0.1 | - |
| 16 | 391292.03 | 2241957.29 | Аналитический метод | 0.1 | - |
| 17 | 391307.75 | 2241896.09 | Аналитический метод | 0.1 | - |
| 18 | 391399.21 | 2241922.66 | Аналитический метод | 0.1 | - |
| 19 | 391493.64 | 2241920.83 | Аналитический метод | 0.1 | - |
| 20 | 391620.86 | 2241913.42 | Аналитический метод | 0.1 | - |
| 21 | 391614.72 | 2241705.61 | Аналитический метод | 0.1 | - |
| 22 | 391385.98 | 2241709.19 | Аналитический метод | 0.1 | - |

| 2. Сведения о характерных точках границ объекта | | | | | |
|---|---------------|------------|--|---|---|
| Обозначение характерных точек границ | Координаты, м | | Метод определения координат характерной точки | Средняя квадратическая погрешность положения характерной точки (Mt), м | Описание обозначения точки на местности (при наличии) |
| | X | Y | | | |
| 1 | 2 | 3 | 4 | 5 | 6 |
| 23 | 391375.33 | 2241684.87 | Аналитический метод | 0.1 | - |
| 24 | 391385.70 | 2241495.44 | Аналитический метод | 0.1 | - |
| 25 | 391376.63 | 2241455.89 | Аналитический метод | 0.1 | - |
| 26 | 391356.18 | 2241390.46 | Аналитический метод | 0.1 | - |
| 27 | 391285.94 | 2241353.07 | Аналитический метод | 0.1 | - |
| 28 | 391244.28 | 2241069.79 | Аналитический метод | 0.1 | - |
| 29 | 391204.84 | 2240876.65 | Аналитический метод | 0.1 | - |
| 30 | 391167.35 | 2240689.13 | Аналитический метод | 0.1 | - |
| 31 | 391141.36 | 2240581.22 | Аналитический метод | 0.1 | - |
| 32 | 391054.25 | 2240285.21 | Аналитический метод | 0.1 | - |
| 33 | 390958.68 | 2239954.72 | Аналитический метод | 0.1 | - |
| 34 | 390926.23 | 2239848.87 | Аналитический метод | 0.1 | - |
| 35 | 390920.53 | 2239850.72 | Аналитический метод | 0.1 | - |
| 36 | 390952.93 | 2239956.43 | Аналитический метод | 0.1 | - |
| 37 | 391048.49 | 2240286.89 | Аналитический метод | 0.1 | - |
| 38 | 391135.56 | 2240582.77 | Аналитический метод | 0.1 | - |
| 39 | 391161.49 | 2240690.42 | Аналитический метод | 0.1 | - |
| 40 | 391198.96 | 2240877.84 | Аналитический метод | 0.1 | - |
| 41 | 391238.37 | 2241070.82 | Аналитический метод | 0.1 | - |
| 42 | 391280.45 | 2241356.94 | Аналитический метод | 0.1 | - |
| 43 | 391351.19 | 2241394.60 | Аналитический метод | 0.1 | - |
| 44 | 391370.94 | 2241457.79 | Аналитический метод | 0.1 | - |
| 45 | 391379.53 | 2241495.39 | Аналитический метод | 0.1 | - |
| 46 | 391369.30 | 2241685.28 | Аналитический метод | 0.1 | - |
| 47 | 391324.97 | 2241871.85 | Аналитический метод | 0.1 | - |
| | | | | | |

| 2. Сведения о характерных точках границ объекта | | | | | |
|---|---------------|------------|--|---|---|
| Обозначение характерных точек границ | Координаты, м | | Метод определения координат характерной точки | Средняя квадратическая погрешность положения характерной точки (Mt), м | Описание обозначения точки на местности (при наличии) |
| | X | Y | | | |
| 1 | 2 | 3 | 4 | 5 | 6 |
| 48 | 391301.22 | 2241879.31 | Аналитический метод | 0.1 | - |
| 49 | 391273.26 | 2241873.70 | Аналитический метод | 0.1 | - |
| 50 | 391251.49 | 2241957.85 | Аналитический метод | 0.1 | - |
| 51 | 391246.60 | 2241965.47 | Аналитический метод | 0.1 | - |
| 52 | 391247.44 | 2241966.01 | Аналитический метод | 0.1 | - |
| 53 | 391246.90 | 2241966.85 | Аналитический метод | 0.1 | - |
| 54 | 391246.06 | 2241966.31 | Аналитический метод | 0.1 | - |
| 55 | 391203.68 | 2241954.25 | Аналитический метод | 0.1 | - |
| 56 | 391203.68 | 2241954.33 | Аналитический метод | 0.1 | - |
| 57 | 391202.68 | 2241954.33 | Аналитический метод | 0.1 | - |
| 58 | 391202.68 | 2241953.97 | Аналитический метод | 0.1 | - |
| 59 | 391087.97 | 2241921.34 | Аналитический метод | 0.1 | - |
| 60 | 391027.83 | 2241953.79 | Аналитический метод | 0.1 | - |
| 1 | 390917.98 | 2241966.27 | Аналитический метод | 0.1 | - |
| 61 | 391119.38 | 2241932.33 | Аналитический метод | 0.1 | - |
| 62 | 391119.38 | 2241931.33 | Аналитический метод | 0.1 | - |
| 63 | 391120.38 | 2241931.33 | Аналитический метод | 0.1 | - |
| 64 | 391120.38 | 2241932.33 | Аналитический метод | 0.1 | - |
| 61 | 391119.38 | 2241932.33 | Аналитический метод | 0.1 | - |
| 65 | 391048.78 | 2242125.31 | Аналитический метод | 0.1 | - |
| 66 | 391048.79 | 2242131.32 | Аналитический метод | 0.1 | - |
| 67 | 391079.20 | 2242130.20 | Аналитический метод | 0.1 | - |
| 68 | 391079.21 | 2242124.19 | Аналитический метод | 0.1 | - |
| 65 | 391048.78 | 2242125.31 | Аналитический метод | 0.1 | - |
| 69 | 391074.98 | 2242126.31 | Аналитический метод | 0.1 | - |
| | | | | | |

| 2. Сведения о характерных точках границ объекта | | | | | |
|---|---------------|------------|--|---|---|
| Обозначение характерных точек границ | Координаты, м | | Метод определения координат характерной точки | Средняя квадратическая погрешность положения характерной точки (Mt), м | Описание обозначения точки на местности (при наличии) |
| | X | Y | | | |
| 1 | 2 | 3 | 4 | 5 | 6 |
| 70 | 391076.99 | 2242126.31 | Аналитический метод | 0.1 | - |
| 71 | 391076.98 | 2242128.31 | Аналитический метод | 0.1 | - |
| 72 | 391074.99 | 2242128.31 | Аналитический метод | 0.1 | - |
| 69 | 391074.98 | 2242126.31 | Аналитический метод | 0.1 | - |
| 73 | 391054.01 | 2242075.39 | Аналитический метод | 0.1 | - |
| 74 | 391059.33 | 2242074.80 | Аналитический метод | 0.1 | - |
| 75 | 391063.29 | 2242047.61 | Аналитический метод | 0.1 | - |
| 76 | 391076.34 | 2242049.44 | Аналитический метод | 0.1 | - |
| 77 | 391088.18 | 2242051.91 | Аналитический метод | 0.1 | - |
| 78 | 391094.42 | 2242049.15 | Аналитический метод | 0.1 | - |
| 79 | 391089.91 | 2242041.36 | Аналитический метод | 0.1 | - |
| 80 | 391063.18 | 2242030.65 | Аналитический метод | 0.1 | - |
| 81 | 391061.28 | 2242030.65 | Аналитический метод | 0.1 | - |
| 82 | 391054.31 | 2242067.61 | Аналитический метод | 0.1 | - |
| 73 | 391054.01 | 2242075.39 | Аналитический метод | 0.1 | - |
| 83 | 391059.04 | 2242281.38 | Аналитический метод | 0.1 | - |
| 84 | 391181.06 | 2243484.35 | Аналитический метод | 0.1 | - |
| 85 | 391228.05 | 2243947.63 | Аналитический метод | 0.1 | - |
| 86 | 391229.67 | 2243963.60 | Аналитический метод | 0.1 | - |
| 87 | 391250.00 | 2244044.52 | Аналитический метод | 0.1 | - |
| 88 | 391271.07 | 2244128.47 | Аналитический метод | 0.1 | - |
| 89 | 391292.78 | 2244214.77 | Аналитический метод | 0.1 | - |
| 90 | 391302.47 | 2244253.32 | Аналитический метод | 0.1 | - |
| 91 | 391306.02 | 2244251.77 | Аналитический метод | 0.1 | - |
| 92 | 391314.64 | 2244250.71 | Аналитический метод | 0.1 | - |
| | | | | | |

| 2. Сведения о характерных точках границ объекта | | | | | |
|---|---------------|------------|--|---|---|
| Обозначение характерных точек границ | Координаты, м | | Метод определения координат характерной точки | Средняя квадратическая погрешность положения характерной точки (Mt), м | Описание обозначения точки на местности (при наличии) |
| | X | Y | | | |
| 1 | 2 | 3 | 4 | 5 | 6 |
| 93 | 391320.68 | 2244251.78 | Аналитический метод | 0.1 | - |
| 94 | 391275.60 | 2244105.37 | Аналитический метод | 0.1 | - |
| 95 | 391241.67 | 2243970.30 | Аналитический метод | 0.1 | - |
| 96 | 391239.55 | 2243961.87 | Аналитический метод | 0.1 | - |
| 97 | 391238.67 | 2243953.21 | Аналитический метод | 0.1 | - |
| 98 | 391231.91 | 2243886.55 | Аналитический метод | 0.1 | - |
| 99 | 391191.26 | 2243463.23 | Аналитический метод | 0.1 | - |
| 100 | 391110.93 | 2242693.78 | Аналитический метод | 0.1 | - |
| 101 | 391068.31 | 2242273.73 | Аналитический метод | 0.1 | - |
| 83 | 391059.04 | 2242281.38 | Аналитический метод | 0.1 | - |
| 102 | 391059.59 | 2241991.65 | Аналитический метод | 0.1 | - |
| 103 | 391070.66 | 2241991.63 | Аналитический метод | 0.1 | - |
| 104 | 391086.87 | 2241998.12 | Аналитический метод | 0.1 | - |
| 105 | 391089.54 | 2241994.81 | Аналитический метод | 0.1 | - |
| 106 | 391089.54 | 2241993.01 | Аналитический метод | 0.1 | - |
| 107 | 391090.99 | 2241993.01 | Аналитический метод | 0.1 | - |
| 108 | 391107.05 | 2241973.03 | Аналитический метод | 0.1 | - |
| 109 | 391094.84 | 2241969.56 | Аналитический метод | 0.1 | - |
| 110 | 391072.87 | 2241983.36 | Аналитический метод | 0.1 | - |
| 102 | 391059.59 | 2241991.65 | Аналитический метод | 0.1 | - |
| 111 | 391098.07 | 2241976.42 | Аналитический метод | 0.1 | - |
| 112 | 391098.07 | 2241975.42 | Аналитический метод | 0.1 | - |
| 113 | 391099.07 | 2241975.42 | Аналитический метод | 0.1 | - |
| 114 | 391099.07 | 2241976.42 | Аналитический метод | 0.1 | - |
| 111 | 391098.07 | 2241976.42 | Аналитический метод | 0.1 | - |

| 2. Сведения о характерных точках границ объекта | | | | | |
|---|---------------|------------|--|---|---|
| Обозначение характерных точек границ | Координаты, м | | Метод определения координат характерной точки | Средняя квадратическая погрешность положения характерной точки (Mt), м | Описание обозначения точки на местности (при наличии) |
| | X | Y | | | |
| 1 | 2 | 3 | 4 | 5 | 6 |
| 115 | 391087.08 | 2243593.04 | Аналитический метод | 0.1 | - |
| 116 | 391145.56 | 2243825.80 | Аналитический метод | 0.1 | - |
| 117 | 391175.73 | 2243818.22 | Аналитический метод | 0.1 | - |
| 118 | 391188.52 | 2243944.36 | Аналитический метод | 0.1 | - |
| 119 | 391199.67 | 2243945.29 | Аналитический метод | 0.1 | - |
| 120 | 391153.65 | 2243491.56 | Аналитический метод | 0.1 | - |
| 121 | 391145.95 | 2243493.55 | Аналитический метод | 0.1 | - |
| 122 | 391142.75 | 2243493.08 | Аналитический метод | 0.1 | - |
| 123 | 391139.30 | 2243459.12 | Аналитический метод | 0.1 | - |
| 124 | 391100.75 | 2243469.92 | Аналитический метод | 0.1 | - |
| 125 | 391110.11 | 2243577.08 | Аналитический метод | 0.1 | - |
| 115 | 391087.08 | 2243593.04 | Аналитический метод | 0.1 | - |
| 126 | 391102.58 | 2242040.82 | Аналитический метод | 0.1 | - |
| 127 | 391107.70 | 2242041.81 | Аналитический метод | 0.1 | - |
| 128 | 391196.81 | 2242052.32 | Аналитический метод | 0.1 | - |
| 129 | 391175.90 | 2242032.13 | Аналитический метод | 0.1 | - |
| 130 | 391174.68 | 2242030.81 | Аналитический метод | 0.1 | - |
| 131 | 391173.25 | 2242029.25 | Аналитический метод | 0.1 | - |
| 132 | 391177.48 | 2242024.92 | Аналитический метод | 0.1 | - |
| 133 | 391200.87 | 2242047.80 | Аналитический метод | 0.1 | - |
| 134 | 391200.89 | 2242053.32 | Аналитический метод | 0.1 | - |
| 135 | 391207.88 | 2242057.38 | Аналитический метод | 0.1 | - |
| 136 | 391207.12 | 2242076.37 | Аналитический метод | 0.1 | - |
| 137 | 391210.23 | 2242077.10 | Аналитический метод | 0.1 | - |
| 138 | 391248.28 | 2242086.08 | Аналитический метод | 0.1 | - |
| | | | | | |

| 2. Сведения о характерных точках границ объекта | | | | | |
|---|---------------|------------|--|---|---|
| Обозначение характерных точек границ | Координаты, м | | Метод определения координат характерной точки | Средняя квадратическая погрешность положения характерной точки (Mt), м | Описание обозначения точки на местности (при наличии) |
| | X | Y | | | |
| 1 | 2 | 3 | 4 | 5 | 6 |
| 139 | 391258.17 | 2242031.61 | Аналитический метод | 0.1 | - |
| 140 | 391220.20 | 2242020.81 | Аналитический метод | 0.1 | - |
| 141 | 391137.58 | 2241997.31 | Аналитический метод | 0.1 | - |
| 126 | 391102.58 | 2242040.82 | Аналитический метод | 0.1 | - |
| 142 | 391188.15 | 2242015.84 | Аналитический метод | 0.1 | - |
| 143 | 391188.15 | 2242014.84 | Аналитический метод | 0.1 | - |
| 144 | 391189.15 | 2242014.84 | Аналитический метод | 0.1 | - |
| 145 | 391189.15 | 2242015.84 | Аналитический метод | 0.1 | - |
| 142 | 391188.15 | 2242015.84 | Аналитический метод | 0.1 | - |
| 146 | 391230.30 | 2242028.69 | Аналитический метод | 0.1 | - |
| 147 | 391230.30 | 2242027.69 | Аналитический метод | 0.1 | - |
| 148 | 391231.30 | 2242027.69 | Аналитический метод | 0.1 | - |
| 149 | 391231.30 | 2242028.69 | Аналитический метод | 0.1 | - |
| 146 | 391230.30 | 2242028.69 | Аналитический метод | 0.1 | - |
| 150 | 391182.63 | 2242357.23 | Аналитический метод | 0.1 | - |
| 151 | 391184.00 | 2242406.02 | Аналитический метод | 0.1 | - |
| 152 | 391194.05 | 2242507.45 | Аналитический метод | 0.1 | - |
| 153 | 391207.91 | 2242636.28 | Аналитический метод | 0.1 | - |
| 154 | 391221.39 | 2242741.69 | Аналитический метод | 0.1 | - |
| 155 | 391230.97 | 2242842.05 | Аналитический метод | 0.1 | - |
| 156 | 391239.34 | 2242929.38 | Аналитический метод | 0.1 | - |
| 157 | 391251.34 | 2243015.18 | Аналитический метод | 0.1 | - |
| 158 | 391266.90 | 2243134.76 | Аналитический метод | 0.1 | - |
| 159 | 391280.53 | 2243247.08 | Аналитический метод | 0.1 | - |
| 160 | 391286.58 | 2243295.45 | Аналитический метод | 0.1 | - |
| | | | | | |

| 2. Сведения о характерных точках границ объекта | | | | | |
|---|---------------|------------|--|---|---|
| Обозначение характерных точек границ | Координаты, м | | Метод определения координат характерной точки | Средняя квадратическая погрешность положения характерной точки (Mt), м | Описание обозначения точки на местности (при наличии) |
| | X | Y | | | |
| 1 | 2 | 3 | 4 | 5 | 6 |
| 161 | 391295.13 | 2243363.45 | Аналитический метод | 0.1 | - |
| 162 | 391302.96 | 2243437.60 | Аналитический метод | 0.1 | - |
| 163 | 391322.22 | 2243626.45 | Аналитический метод | 0.1 | - |
| 164 | 391334.73 | 2243757.95 | Аналитический метод | 0.1 | - |
| 165 | 391346.06 | 2243859.91 | Аналитический метод | 0.1 | - |
| 166 | 391360.84 | 2243954.82 | Аналитический метод | 0.1 | - |
| 167 | 391381.94 | 2244067.19 | Аналитический метод | 0.1 | - |
| 168 | 391405.87 | 2244161.22 | Аналитический метод | 0.1 | - |
| 169 | 391426.39 | 2244234.19 | Аналитический метод | 0.1 | - |
| 170 | 391437.25 | 2244269.99 | Аналитический метод | 0.1 | - |
| 171 | 391451.57 | 2244315.05 | Аналитический метод | 0.1 | - |
| 172 | 391458.97 | 2244314.24 | Аналитический метод | 0.1 | - |
| 173 | 391462.33 | 2244316.64 | Аналитический метод | 0.1 | - |
| 174 | 391465.21 | 2244322.94 | Аналитический метод | 0.1 | - |
| 175 | 391466.95 | 2244325.07 | Аналитический метод | 0.1 | - |
| 176 | 391469.67 | 2244325.32 | Аналитический метод | 0.1 | - |
| 177 | 391473.20 | 2244324.99 | Аналитический метод | 0.1 | - |
| 178 | 391473.91 | 2244324.85 | Аналитический метод | 0.1 | - |
| 179 | 391474.36 | 2244323.53 | Аналитический метод | 0.1 | - |
| 180 | 391475.01 | 2244319.82 | Аналитический метод | 0.1 | - |
| 181 | 391476.58 | 2244316.05 | Аналитический метод | 0.1 | - |
| 182 | 391478.57 | 2244315.15 | Аналитический метод | 0.1 | - |
| 183 | 391483.74 | 2244314.73 | Аналитический метод | 0.1 | - |
| 184 | 391486.71 | 2244313.34 | Аналитический метод | 0.1 | - |
| 185 | 391487.80 | 2244313.96 | Аналитический метод | 0.1 | - |
| | | | | | |

| 2. Сведения о характерных точках границ объекта | | | | | |
|---|---------------|------------|--|---|---|
| Обозначение характерных точек границ | Координаты, м | | Метод определения координат характерной точки | Средняя квадратическая погрешность положения характерной точки (Mt), м | Описание обозначения точки на местности (при наличии) |
| | X | Y | | | |
| 1 | 2 | 3 | 4 | 5 | 6 |
| 186 | 391488.75 | 2244315.86 | Аналитический метод | 0.1 | - |
| 187 | 391491.53 | 2244325.25 | Аналитический метод | 0.1 | - |
| 188 | 391495.59 | 2244339.56 | Аналитический метод | 0.1 | - |
| 189 | 391496.65 | 2244339.54 | Аналитический метод | 0.1 | - |
| 190 | 391498.29 | 2244339.04 | Аналитический метод | 0.1 | - |
| 191 | 391499.88 | 2244339.53 | Аналитический метод | 0.1 | - |
| 192 | 391497.52 | 2244330.90 | Аналитический метод | 0.1 | - |
| 193 | 391474.50 | 2244258.42 | Аналитический метод | 0.1 | - |
| 194 | 391463.82 | 2244223.25 | Аналитический метод | 0.1 | - |
| 195 | 391443.55 | 2244151.13 | Аналитический метод | 0.1 | - |
| 196 | 391420.04 | 2244058.78 | Аналитический метод | 0.1 | - |
| 197 | 391399.28 | 2243948.22 | Аналитический метод | 0.1 | - |
| 198 | 391384.73 | 2243854.75 | Аналитический метод | 0.1 | - |
| 199 | 391373.52 | 2243753.94 | Аналитический метод | 0.1 | - |
| 200 | 391361.03 | 2243622.63 | Аналитический метод | 0.1 | - |
| 201 | 391341.75 | 2243433.58 | Аналитический метод | 0.1 | - |
| 202 | 391333.87 | 2243358.97 | Аналитический метод | 0.1 | - |
| 203 | 391325.27 | 2243290.58 | Аналитический метод | 0.1 | - |
| 204 | 391319.24 | 2243242.31 | Аналитический метод | 0.1 | - |
| 205 | 391305.60 | 2243129.90 | Аналитический метод | 0.1 | - |
| 206 | 391289.99 | 2243009.96 | Аналитический метод | 0.1 | - |
| 207 | 391278.08 | 2242924.81 | Аналитический метод | 0.1 | - |
| 208 | 391269.79 | 2242838.33 | Аналитический метод | 0.1 | - |
| 209 | 391260.16 | 2242737.37 | Аналитический метод | 0.1 | - |
| 210 | 391246.64 | 2242631.72 | Аналитический метод | 0.1 | - |
| | | | | | |

| 2. Сведения о характерных точках границ объекта | | | | | |
|---|---------------|------------|--|---|---|
| Обозначение характерных точек границ | Координаты, м | | Метод определения координат характерной точки | Средняя квадратическая погрешность положения характерной точки (Mt), м | Описание обозначения точки на местности (при наличии) |
| | X | Y | | | |
| 1 | 2 | 3 | 4 | 5 | 6 |
| 211 | 391232.84 | 2242503.44 | Аналитический метод | 0.1 | - |
| 212 | 391222.94 | 2242403.55 | Аналитический метод | 0.1 | - |
| 213 | 391221.64 | 2242357.19 | Аналитический метод | 0.1 | - |
| 214 | 391222.91 | 2242308.49 | Аналитический метод | 0.1 | - |
| 215 | 391225.64 | 2242232.55 | Аналитический метод | 0.1 | - |
| 216 | 391226.50 | 2242220.01 | Аналитический метод | 0.1 | - |
| 217 | 391236.17 | 2242155.68 | Аналитический метод | 0.1 | - |
| 218 | 391247.25 | 2242092.00 | Аналитический метод | 0.1 | - |
| 219 | 391209.00 | 2242084.17 | Аналитический метод | 0.1 | - |
| 220 | 391199.81 | 2242082.29 | Аналитический метод | 0.1 | - |
| 221 | 391207.25 | 2242094.19 | Аналитический метод | 0.1 | - |
| 222 | 391197.67 | 2242149.44 | Аналитический метод | 0.1 | - |
| 223 | 391187.70 | 2242215.77 | Аналитический метод | 0.1 | - |
| 224 | 391186.68 | 2242230.51 | Аналитический метод | 0.1 | - |
| 225 | 391183.93 | 2242307.28 | Аналитический метод | 0.1 | - |
| 150 | 391182.63 | 2242357.23 | Аналитический метод | 0.1 | - |
| 226 | 391204.49 | 2242117.77 | Аналитический метод | 0.1 | - |
| 227 | 391206.49 | 2242117.77 | Аналитический метод | 0.1 | - |
| 228 | 391206.49 | 2242119.77 | Аналитический метод | 0.1 | - |
| 229 | 391204.49 | 2242119.77 | Аналитический метод | 0.1 | - |
| 226 | 391204.49 | 2242117.77 | Аналитический метод | 0.1 | - |
| 230 | 391212.88 | 2244056.82 | Аналитический метод | 0.1 | - |
| 231 | 391236.44 | 2244150.57 | Аналитический метод | 0.1 | - |
| 232 | 391245.48 | 2244141.42 | Аналитический метод | 0.1 | - |
| 233 | 391223.73 | 2244054.84 | Аналитический метод | 0.1 | - |
| | | | | | |

| 2. Сведения о характерных точках границ объекта | | | | | |
|---|---------------|------------|--|---|---|
| Обозначение характерных точек границ | Координаты, м | | Метод определения координат характерной точки | Средняя квадратическая погрешность положения характерной точки (Mt), м | Описание обозначения точки на местности (при наличии) |
| | X | Y | | | |
| 1 | 2 | 3 | 4 | 5 | 6 |
| 230 | 391212.88 | 2244056.82 | Аналитический метод | 0.1 | - |
| 234 | 391256.58 | 2244230.75 | Аналитический метод | 0.1 | - |
| 235 | 391265.62 | 2244266.74 | Аналитический метод | 0.1 | - |
| 236 | 391273.42 | 2244263.47 | Аналитический метод | 0.1 | - |
| 237 | 391275.92 | 2244262.59 | Аналитический метод | 0.1 | - |
| 238 | 391266.87 | 2244226.56 | Аналитический метод | 0.1 | - |
| 239 | 391260.18 | 2244229.61 | Аналитический метод | 0.1 | - |
| 234 | 391256.58 | 2244230.75 | Аналитический метод | 0.1 | - |
| 240 | 391264.30 | 2244317.61 | Аналитический метод | 0.1 | - |
| 241 | 391288.88 | 2244406.60 | Аналитический метод | 0.1 | - |
| 242 | 391294.83 | 2244414.24 | Аналитический метод | 0.1 | - |
| 243 | 391301.94 | 2244409.05 | Аналитический метод | 0.1 | - |
| 244 | 391282.33 | 2244333.24 | Аналитический метод | 0.1 | - |
| 245 | 391293.39 | 2244332.12 | Аналитический метод | 0.1 | - |
| 246 | 391282.02 | 2244286.86 | Аналитический метод | 0.1 | - |
| 247 | 391279.85 | 2244287.90 | Аналитический метод | 0.1 | - |
| 248 | 391275.04 | 2244290.23 | Аналитический метод | 0.1 | - |
| 249 | 391267.16 | 2244294.82 | Аналитический метод | 0.1 | - |
| 240 | 391264.30 | 2244317.61 | Аналитический метод | 0.1 | - |
| 250 | 391307.41 | 2244273.02 | Аналитический метод | 0.1 | - |
| 251 | 391321.33 | 2244328.43 | Аналитический метод | 0.1 | - |
| 252 | 391337.14 | 2244391.32 | Аналитический метод | 0.1 | - |
| 253 | 391340.65 | 2244388.55 | Аналитический метод | 0.1 | - |
| 254 | 391344.36 | 2244386.71 | Аналитический метод | 0.1 | - |
| 255 | 391349.36 | 2244383.59 | Аналитический метод | 0.1 | - |
| | | | | | |

| 2. Сведения о характерных точках границ объекта | | | | | |
|---|---------------|------------|--|---|---|
| Обозначение характерных точек границ | Координаты, м | | Метод определения координат характерной точки | Средняя квадратическая погрешность положения характерной точки (Mt), м | Описание обозначения точки на местности (при наличии) |
| | X | Y | | | |
| 1 | 2 | 3 | 4 | 5 | 6 |
| 256 | 391352.70 | 2244381.40 | Аналитический метод | 0.1 | - |
| 257 | 391352.52 | 2244377.49 | Аналитический метод | 0.1 | - |
| 258 | 391351.70 | 2244372.69 | Аналитический метод | 0.1 | - |
| 259 | 391355.15 | 2244368.85 | Аналитический метод | 0.1 | - |
| 260 | 391348.11 | 2244345.82 | Аналитический метод | 0.1 | - |
| 261 | 391336.87 | 2244296.33 | Аналитический метод | 0.1 | - |
| 262 | 391321.78 | 2244254.82 | Аналитический метод | 0.1 | - |
| 263 | 391319.52 | 2244259.16 | Аналитический метод | 0.1 | - |
| 264 | 391315.42 | 2244264.74 | Аналитический метод | 0.1 | - |
| 265 | 391313.44 | 2244268.35 | Аналитический метод | 0.1 | - |
| 266 | 391309.98 | 2244271.53 | Аналитический метод | 0.1 | - |
| 250 | 391307.41 | 2244273.02 | Аналитический метод | 0.1 | - |
| 267 | 391366.77 | 2244668.75 | Аналитический метод | 0.1 | - |
| 268 | 391393.35 | 2244774.58 | Аналитический метод | 0.1 | - |
| 269 | 391404.37 | 2244773.82 | Аналитический метод | 0.1 | - |
| 270 | 391378.06 | 2244669.10 | Аналитический метод | 0.1 | - |
| 271 | 391370.36 | 2244668.93 | Аналитический метод | 0.1 | - |
| 267 | 391366.77 | 2244668.75 | Аналитический метод | 0.1 | - |
| 272 | 391371.40 | 2244527.68 | Аналитический метод | 0.1 | - |
| 273 | 391407.09 | 2244669.73 | Аналитический метод | 0.1 | - |
| 274 | 391430.50 | 2244762.92 | Аналитический метод | 0.1 | - |
| 275 | 391484.54 | 2244977.99 | Аналитический метод | 0.1 | - |
| 276 | 391497.90 | 2245031.19 | Аналитический метод | 0.1 | - |
| 277 | 391670.40 | 2245717.75 | Аналитический метод | 0.1 | - |
| 278 | 391708.83 | 2245863.94 | Аналитический метод | 0.1 | - |
| | | | | | |

| 2. Сведения о характерных точках границ объекта | | | | | |
|---|---------------|------------|--|---|---|
| Обозначение характерных точек границ | Координаты, м | | Метод определения координат характерной точки | Средняя квадратическая погрешность положения характерной точки (Mt), м | Описание обозначения точки на местности (при наличии) |
| | X | Y | | | |
| 1 | 2 | 3 | 4 | 5 | 6 |
| 279 | 391715.42 | 2245855.90 | Аналитический метод | 0.1 | - |
| 280 | 391694.21 | 2245771.47 | Аналитический метод | 0.1 | - |
| 281 | 391700.26 | 2245766.32 | Аналитический метод | 0.1 | - |
| 282 | 391684.36 | 2245693.73 | Аналитический метод | 0.1 | - |
| 283 | 391652.35 | 2245590.16 | Аналитический метод | 0.1 | - |
| 284 | 391648.01 | 2245587.60 | Аналитический метод | 0.1 | - |
| 285 | 391527.77 | 2245109.03 | Аналитический метод | 0.1 | - |
| 286 | 391519.93 | 2245108.92 | Аналитический метод | 0.1 | - |
| 287 | 391433.53 | 2244766.99 | Аналитический метод | 0.1 | - |
| 288 | 391429.56 | 2244732.83 | Аналитический метод | 0.1 | - |
| 289 | 391432.61 | 2244730.28 | Аналитический метод | 0.1 | - |
| 290 | 391383.41 | 2244521.79 | Аналитический метод | 0.1 | - |
| 291 | 391375.51 | 2244526.08 | Аналитический метод | 0.1 | - |
| 272 | 391371.40 | 2244527.68 | Аналитический метод | 0.1 | - |
| 292 | 391451.21 | 2245005.01 | Аналитический метод | 0.1 | - |
| 293 | 391464.52 | 2245058.03 | Аналитический метод | 0.1 | - |
| 294 | 391474.01 | 2245051.00 | Аналитический метод | 0.1 | - |
| 295 | 391460.11 | 2244995.68 | Аналитический метод | 0.1 | - |
| 296 | 391451.95 | 2245004.40 | Аналитический метод | 0.1 | - |
| 292 | 391451.21 | 2245005.01 | Аналитический метод | 0.1 | - |
| 297 | 391481.87 | 2244423.30 | Аналитический метод | 0.1 | - |
| 298 | 391505.51 | 2244514.01 | Аналитический метод | 0.1 | - |
| 299 | 391520.18 | 2244568.11 | Аналитический метод | 0.1 | - |
| 300 | 391563.62 | 2244737.28 | Аналитический метод | 0.1 | - |
| 301 | 391600.21 | 2244894.42 | Аналитический метод | 0.1 | - |
| | | | | | |

| 2. Сведения о характерных точках границ объекта | | | | | |
|---|---------------|------------|--|---|---|
| Обозначение характерных точек границ | Координаты, м | | Метод определения координат характерной точки | Средняя квадратическая погрешность положения характерной точки (Mt), м | Описание обозначения точки на местности (при наличии) |
| | X | Y | | | |
| 1 | 2 | 3 | 4 | 5 | 6 |
| 302 | 391622.70 | 2244987.76 | Аналитический метод | 0.1 | - |
| 303 | 391663.44 | 2245134.06 | Аналитический метод | 0.1 | - |
| 304 | 391711.55 | 2245301.11 | Аналитический метод | 0.1 | - |
| 305 | 391756.30 | 2245455.31 | Аналитический метод | 0.1 | - |
| 306 | 391797.25 | 2245607.01 | Аналитический метод | 0.1 | - |
| 307 | 391833.71 | 2245727.86 | Аналитический метод | 0.1 | - |
| 308 | 391862.70 | 2245828.23 | Аналитический метод | 0.1 | - |
| 309 | 391881.59 | 2245899.93 | Аналитический метод | 0.1 | - |
| 310 | 391899.32 | 2245970.00 | Аналитический метод | 0.1 | - |
| 311 | 391916.89 | 2246029.60 | Аналитический метод | 0.1 | - |
| 312 | 391927.29 | 2246061.38 | Аналитический метод | 0.1 | - |
| 313 | 391937.28 | 2246092.23 | Аналитический метод | 0.1 | - |
| 314 | 391975.32 | 2246221.75 | Аналитический метод | 0.1 | - |
| 315 | 392009.68 | 2246342.54 | Аналитический метод | 0.1 | - |
| 316 | 392032.22 | 2246430.53 | Аналитический метод | 0.1 | - |
| 317 | 392061.41 | 2246541.42 | Аналитический метод | 0.1 | - |
| 318 | 392068.12 | 2246543.22 | Аналитический метод | 0.1 | - |
| 319 | 392078.14 | 2246566.56 | Аналитический метод | 0.1 | - |
| 320 | 392082.74 | 2246575.61 | Аналитический метод | 0.1 | - |
| 321 | 392087.89 | 2246578.49 | Аналитический метод | 0.1 | - |
| 322 | 392089.50 | 2246579.75 | Аналитический метод | 0.1 | - |
| 323 | 392095.26 | 2246580.23 | Аналитический метод | 0.1 | - |
| 324 | 392099.47 | 2246579.95 | Аналитический метод | 0.1 | - |
| 325 | 392100.28 | 2246579.50 | Аналитический метод | 0.1 | - |
| 326 | 392111.25 | 2246577.54 | Аналитический метод | 0.1 | - |
| | | | | | |

| 2. Сведения о характерных точках границ объекта | | | | | |
|---|---------------|------------|--|---|---|
| Обозначение характерных точек границ | Координаты, м | | Метод определения координат характерной точки | Средняя квадратическая погрешность положения характерной точки (Mt), м | Описание обозначения точки на местности (при наличии) |
| | X | Y | | | |
| 1 | 2 | 3 | 4 | 5 | 6 |
| 327 | 392106.33 | 2246558.83 | Аналитический метод | 0.1 | - |
| 328 | 392069.97 | 2246420.73 | Аналитический метод | 0.1 | - |
| 329 | 392047.34 | 2246332.36 | Аналитический метод | 0.1 | - |
| 330 | 392012.78 | 2246210.92 | Аналитический метод | 0.1 | - |
| 331 | 391974.55 | 2246080.73 | Аналитический метод | 0.1 | - |
| 332 | 391964.38 | 2246049.31 | Аналитический метод | 0.1 | - |
| 333 | 391954.14 | 2246018.02 | Аналитический метод | 0.1 | - |
| 334 | 391936.94 | 2245959.70 | Аналитический метод | 0.1 | - |
| 335 | 391919.35 | 2245890.18 | Аналитический метод | 0.1 | - |
| 336 | 391900.30 | 2245817.85 | Аналитический метод | 0.1 | - |
| 337 | 391871.11 | 2245716.82 | Аналитический метод | 0.1 | - |
| 338 | 391834.76 | 2245596.29 | Аналитический метод | 0.1 | - |
| 339 | 391793.86 | 2245444.79 | Аналитический метод | 0.1 | - |
| 340 | 391749.01 | 2245290.27 | Аналитический метод | 0.1 | - |
| 341 | 391700.97 | 2245123.43 | Аналитический метод | 0.1 | - |
| 342 | 391660.45 | 2244977.96 | Аналитический метод | 0.1 | - |
| 343 | 391638.16 | 2244885.43 | Аналитический метод | 0.1 | - |
| 344 | 391601.50 | 2244728.00 | Аналитический метод | 0.1 | - |
| 345 | 391552.17 | 2244533.46 | Аналитический метод | 0.1 | - |
| 346 | 391577.37 | 2244526.95 | Аналитический метод | 0.1 | - |
| 347 | 391604.68 | 2244629.02 | Аналитический метод | 0.1 | - |
| 348 | 391712.87 | 2244600.08 | Аналитический метод | 0.1 | - |
| 349 | 391683.93 | 2244491.88 | Аналитический метод | 0.1 | - |
| 350 | 391550.66 | 2244527.65 | Аналитический метод | 0.1 | - |
| 351 | 391518.62 | 2244409.66 | Аналитический метод | 0.1 | - |
| | | | | | |

| 2. Сведения о характерных точках границ объекта | | | | | |
|---|---------------|------------|--|---|---|
| Обозначение характерных точек границ | Координаты, м | | Метод определения координат характерной точки | Средняя квадратическая погрешность положения характерной точки (Mt), м | Описание обозначения точки на местности (при наличии) |
| | X | Y | | | |
| 1 | 2 | 3 | 4 | 5 | 6 |
| 352 | 391507.22 | 2244409.24 | Аналитический метод | 0.1 | - |
| 353 | 391500.92 | 2244401.88 | Аналитический метод | 0.1 | - |
| 354 | 391499.21 | 2244401.40 | Аналитический метод | 0.1 | - |
| 355 | 391498.43 | 2244404.10 | Аналитический метод | 0.1 | - |
| 356 | 391495.70 | 2244409.20 | Аналитический метод | 0.1 | - |
| 357 | 391491.71 | 2244417.18 | Аналитический метод | 0.1 | - |
| 358 | 391490.41 | 2244419.88 | Аналитический метод | 0.1 | - |
| 359 | 391486.86 | 2244424.03 | Аналитический метод | 0.1 | - |
| 360 | 391482.19 | 2244423.31 | Аналитический метод | 0.1 | - |
| 297 | 391481.87 | 2244423.30 | Аналитический метод | 0.1 | - |
| 361 | 391600.51 | 2245599.62 | Аналитический метод | 0.1 | - |
| 362 | 391605.16 | 2245663.03 | Аналитический метод | 0.1 | - |
| 363 | 391644.06 | 2245811.89 | Аналитический метод | 0.1 | - |
| 364 | 391656.10 | 2245820.88 | Аналитический метод | 0.1 | - |
| 365 | 391624.25 | 2245694.12 | Аналитический метод | 0.1 | - |
| 366 | 391635.44 | 2245693.52 | Аналитический метод | 0.1 | - |
| 367 | 391614.02 | 2245608.27 | Аналитический метод | 0.1 | - |
| 368 | 391603.70 | 2245602.37 | Аналитический метод | 0.1 | - |
| 361 | 391600.51 | 2245599.62 | Аналитический метод | 0.1 | - |
| 369 | 391631.54 | 2245936.48 | Аналитический метод | 0.1 | - |
| 370 | 391644.02 | 2245986.14 | Аналитический метод | 0.1 | - |
| 371 | 391673.13 | 2246009.98 | Аналитический метод | 0.1 | - |
| 372 | 391724.79 | 2246213.30 | Аналитический метод | 0.1 | - |
| 373 | 391752.98 | 2246206.47 | Аналитический метод | 0.1 | - |
| 374 | 391681.92 | 2245923.65 | Аналитический метод | 0.1 | - |
| | | | | | |

| 2. Сведения о характерных точках границ объекта | | | | | |
|---|---------------|------------|--|---|---|
| Обозначение характерных точек границ | Координаты, м | | Метод определения координат характерной точки | Средняя квадратическая погрешность положения характерной точки (Mt), м | Описание обозначения точки на местности (при наличии) |
| | X | Y | | | |
| 1 | 2 | 3 | 4 | 5 | 6 |
| 369 | 391631.54 | 2245936.48 | Аналитический метод | 0.1 | - |
| 375 | 391651.52 | 2242039.67 | Аналитический метод | 0.1 | - |
| 376 | 391652.21 | 2242094.13 | Аналитический метод | 0.1 | - |
| 377 | 391653.75 | 2242094.01 | Аналитический метод | 0.1 | - |
| 378 | 391658.17 | 2242090.56 | Аналитический метод | 0.1 | - |
| 379 | 391657.53 | 2242039.66 | Аналитический метод | 0.1 | - |
| 375 | 391651.52 | 2242039.67 | Аналитический метод | 0.1 | - |
| 380 | 391652.28 | 2242100.16 | Аналитический метод | 0.1 | - |
| 381 | 391652.72 | 2242140.65 | Аналитический метод | 0.1 | - |
| 382 | 391658.79 | 2242140.17 | Аналитический метод | 0.1 | - |
| 383 | 391658.26 | 2242098.10 | Аналитический метод | 0.1 | - |
| 384 | 391656.08 | 2242099.80 | Аналитический метод | 0.1 | - |
| 380 | 391652.28 | 2242100.16 | Аналитический метод | 0.1 | - |
| 385 | 391715.01 | 2246922.38 | Аналитический метод | 0.1 | - |
| 386 | 391716.70 | 2247026.56 | Аналитический метод | 0.1 | - |
| 387 | 391901.66 | 2247023.56 | Аналитический метод | 0.1 | - |
| 388 | 391902.39 | 2247068.72 | Аналитический метод | 0.1 | - |
| 389 | 391906.55 | 2247077.41 | Аналитический метод | 0.1 | - |
| 390 | 391906.32 | 2246980.35 | Аналитический метод | 0.1 | - |
| 391 | 391902.95 | 2246834.04 | Аналитический метод | 0.1 | - |
| 392 | 391754.49 | 2246837.53 | Аналитический метод | 0.1 | - |
| 393 | 391755.86 | 2246896.68 | Аналитический метод | 0.1 | - |
| 385 | 391715.01 | 2246922.38 | Аналитический метод | 0.1 | - |
| 394 | 391813.09 | 2246445.73 | Аналитический метод | 0.1 | - |
| 395 | 391833.79 | 2246581.65 | Аналитический метод | 0.1 | - |
| | | | | | |

| 2. Сведения о характерных точках границ объекта | | | | | |
|---|---------------|------------|--|---|---|
| Обозначение характерных точек границ | Координаты, м | | Метод определения координат характерной точки | Средняя квадратическая погрешность положения характерной точки (Mt), м | Описание обозначения точки на местности (при наличии) |
| | X | Y | | | |
| 1 | 2 | 3 | 4 | 5 | 6 |
| 396 | 391844.17 | 2246590.48 | Аналитический метод | 0.1 | - |
| 397 | 391849.28 | 2246589.78 | Аналитический метод | 0.1 | - |
| 394 | 391813.09 | 2246445.73 | Аналитический метод | 0.1 | - |
| 398 | 391816.54 | 2246290.74 | Аналитический метод | 0.1 | - |
| 399 | 391888.65 | 2246586.41 | Аналитический метод | 0.1 | - |
| 400 | 391896.27 | 2246583.83 | Аналитический метод | 0.1 | - |
| 401 | 391898.64 | 2246581.33 | Аналитический метод | 0.1 | - |
| 402 | 391899.82 | 2246581.52 | Аналитический метод | 0.1 | - |
| 403 | 391900.09 | 2246578.83 | Аналитический метод | 0.1 | - |
| 404 | 391904.39 | 2246576.24 | Аналитический метод | 0.1 | - |
| 405 | 391912.09 | 2246573.40 | Аналитический метод | 0.1 | - |
| 406 | 391907.78 | 2246544.92 | Аналитический метод | 0.1 | - |
| 407 | 391871.01 | 2246467.44 | Аналитический метод | 0.1 | - |
| 408 | 391863.04 | 2246443.43 | Аналитический метод | 0.1 | - |
| 409 | 391824.70 | 2246290.84 | Аналитический метод | 0.1 | - |
| 398 | 391816.54 | 2246290.74 | Аналитический метод | 0.1 | - |
| 410 | 391822.29 | 2247285.38 | Аналитический метод | 0.1 | - |
| 411 | 391823.95 | 2247332.31 | Аналитический метод | 0.1 | - |
| 412 | 391843.66 | 2247330.92 | Аналитический метод | 0.1 | - |
| 413 | 391847.01 | 2247285.95 | Аналитический метод | 0.1 | - |
| 414 | 391909.79 | 2247295.70 | Аналитический метод | 0.1 | - |
| 415 | 391910.34 | 2247326.77 | Аналитический метод | 0.1 | - |
| 416 | 391921.53 | 2247326.13 | Аналитический метод | 0.1 | - |
| 417 | 391920.23 | 2247243.95 | Аналитический метод | 0.1 | - |
| 418 | 391909.34 | 2247247.00 | Аналитический метод | 0.1 | - |
| | | | | | |

| 2. Сведения о характерных точках границ объекта | | | | | |
|---|---------------|------------|--|---|---|
| Обозначение характерных точек границ | Координаты, м | | Метод определения координат характерной точки | Средняя квадратическая погрешность положения характерной точки (Mt), м | Описание обозначения точки на местности (при наличии) |
| | X | Y | | | |
| 1 | 2 | 3 | 4 | 5 | 6 |
| 419 | 391910.00 | 2247289.65 | Аналитический метод | 0.1 | - |
| 420 | 391846.59 | 2247279.98 | Аналитический метод | 0.1 | - |
| 410 | 391822.29 | 2247285.38 | Аналитический метод | 0.1 | - |
| 421 | 391827.29 | 2247290.38 | Аналитический метод | 0.1 | - |
| 422 | 391836.74 | 2247290.38 | Аналитический метод | 0.1 | - |
| 423 | 391836.74 | 2247300.69 | Аналитический метод | 0.1 | - |
| 424 | 391827.29 | 2247300.69 | Аналитический метод | 0.1 | - |
| 421 | 391827.29 | 2247290.38 | Аналитический метод | 0.1 | - |
| 425 | 391829.21 | 2247316.37 | Аналитический метод | 0.1 | - |
| 426 | 391838.66 | 2247316.37 | Аналитический метод | 0.1 | - |
| 427 | 391838.66 | 2247326.68 | Аналитический метод | 0.1 | - |
| 428 | 391829.21 | 2247326.68 | Аналитический метод | 0.1 | - |
| 425 | 391829.21 | 2247316.37 | Аналитический метод | 0.1 | - |
| 429 | 391904.74 | 2246650.45 | Аналитический метод | 0.1 | - |
| 430 | 391943.08 | 2246791.77 | Аналитический метод | 0.1 | - |
| 431 | 391948.21 | 2246782.44 | Аналитический метод | 0.1 | - |
| 432 | 391929.13 | 2246708.70 | Аналитический метод | 0.1 | - |
| 433 | 391931.36 | 2246642.87 | Аналитический метод | 0.1 | - |
| 434 | 391923.94 | 2246646.06 | Аналитический метод | 0.1 | - |
| 435 | 391918.21 | 2246648.28 | Аналитический метод | 0.1 | - |
| 436 | 391911.36 | 2246652.03 | Аналитический метод | 0.1 | - |
| 429 | 391904.74 | 2246650.45 | Аналитический метод | 0.1 | - |
| 437 | 391945.52 | 2247069.95 | Аналитический метод | 0.1 | - |
| 438 | 391976.47 | 2247069.47 | Аналитический метод | 0.1 | - |
| 439 | 391993.50 | 2247067.84 | Аналитический метод | 0.1 | - |
| | | | | | |

| 2. Сведения о характерных точках границ объекта | | | | | |
|---|---------------|------------|--|---|---|
| Обозначение характерных точек границ | Координаты, м | | Метод определения координат характерной точки | Средняя квадратическая погрешность положения характерной точки (Mt), м | Описание обозначения точки на местности (при наличии) |
| | X | Y | | | |
| 1 | 2 | 3 | 4 | 5 | 6 |
| 440 | 392027.59 | 2247047.27 | Аналитический метод | 0.1 | - |
| 441 | 392028.02 | 2247074.35 | Аналитический метод | 0.1 | - |
| 442 | 392069.99 | 2247073.67 | Аналитический метод | 0.1 | - |
| 443 | 392069.34 | 2247031.33 | Аналитический метод | 0.1 | - |
| 444 | 392085.49 | 2247026.93 | Аналитический метод | 0.1 | - |
| 445 | 392106.98 | 2247022.87 | Аналитический метод | 0.1 | - |
| 446 | 392121.08 | 2247314.50 | Аналитический метод | 0.1 | - |
| 447 | 392094.46 | 2247316.80 | Аналитический метод | 0.1 | - |
| 448 | 392061.59 | 2247316.30 | Аналитический метод | 0.1 | - |
| 449 | 392055.56 | 2247281.66 | Аналитический метод | 0.1 | - |
| 450 | 392036.11 | 2247281.66 | Аналитический метод | 0.1 | - |
| 451 | 392036.74 | 2247323.89 | Аналитический метод | 0.1 | - |
| 452 | 392094.68 | 2247322.81 | Аналитический метод | 0.1 | - |
| 453 | 392121.37 | 2247320.49 | Аналитический метод | 0.1 | - |
| 454 | 392126.61 | 2247428.50 | Аналитический метод | 0.1 | - |
| 455 | 392132.08 | 2247428.00 | Аналитический метод | 0.1 | - |
| 456 | 392152.95 | 2247428.25 | Аналитический метод | 0.1 | - |
| 457 | 392165.76 | 2247430.60 | Аналитический метод | 0.1 | - |
| 458 | 392190.88 | 2247435.22 | Аналитический метод | 0.1 | - |
| 459 | 392170.92 | 2247098.92 | Аналитический метод | 0.1 | - |
| 460 | 392193.29 | 2247097.73 | Аналитический метод | 0.1 | - |
| 461 | 392188.67 | 2247005.85 | Аналитический метод | 0.1 | - |
| 462 | 392141.34 | 2246776.63 | Аналитический метод | 0.1 | - |
| 463 | 392133.29 | 2246767.87 | Аналитический метод | 0.1 | - |
| 464 | 392125.33 | 2246691.34 | Аналитический метод | 0.1 | - |
| | | | | | |

| 2. Сведения о характерных точках границ объекта | | | | | |
|---|---------------|------------|--|---|---|
| Обозначение характерных точек границ | Координаты, м | | Метод определения координат характерной точки | Средняя квадратическая погрешность положения характерной точки (Mt), м | Описание обозначения точки на местности (при наличии) |
| | X | Y | | | |
| 1 | 2 | 3 | 4 | 5 | 6 |
| 465 | 392120.81 | 2246624.98 | Аналитический метод | 0.1 | - |
| 466 | 392115.86 | 2246595.06 | Аналитический метод | 0.1 | - |
| 467 | 392113.66 | 2246586.71 | Аналитический метод | 0.1 | - |
| 468 | 392109.63 | 2246588.45 | Аналитический метод | 0.1 | - |
| 469 | 392106.39 | 2246590.43 | Аналитический метод | 0.1 | - |
| 470 | 392101.42 | 2246591.63 | Аналитический метод | 0.1 | - |
| 471 | 392098.47 | 2246591.90 | Аналитический метод | 0.1 | - |
| 472 | 392095.23 | 2246591.64 | Аналитический метод | 0.1 | - |
| 473 | 392093.44 | 2246591.18 | Аналитический метод | 0.1 | - |
| 474 | 392092.76 | 2246590.96 | Аналитический метод | 0.1 | - |
| 475 | 392092.42 | 2246590.89 | Аналитический метод | 0.1 | - |
| 476 | 392092.09 | 2246590.86 | Аналитический метод | 0.1 | - |
| 477 | 392091.76 | 2246590.89 | Аналитический метод | 0.1 | - |
| 478 | 392091.43 | 2246590.97 | Аналитический метод | 0.1 | - |
| 479 | 392091.13 | 2246591.09 | Аналитический метод | 0.1 | - |
| 480 | 392090.87 | 2246591.26 | Аналитический метод | 0.1 | - |
| 481 | 392090.65 | 2246591.48 | Аналитический метод | 0.1 | - |
| 482 | 392090.48 | 2246591.72 | Аналитический метод | 0.1 | - |
| 483 | 392090.20 | 2246592.27 | Аналитический метод | 0.1 | - |
| 484 | 392089.26 | 2246594.45 | Аналитический метод | 0.1 | - |
| 485 | 392087.48 | 2246598.08 | Аналитический метод | 0.1 | - |
| 486 | 392086.20 | 2246600.86 | Аналитический метод | 0.1 | - |
| 487 | 392085.11 | 2246602.89 | Аналитический метод | 0.1 | - |
| 488 | 392084.15 | 2246604.32 | Аналитический метод | 0.1 | - |
| 489 | 392083.32 | 2246605.32 | Аналитический метод | 0.1 | - |
| | | | | | |

| 2. Сведения о характерных точках границ объекта | | | | | |
|---|---------------|------------|--|---|---|
| Обозначение характерных точек границ | Координаты, м | | Метод определения координат характерной точки | Средняя квадратическая погрешность положения характерной точки (Mt), м | Описание обозначения точки на местности (при наличии) |
| | X | Y | | | |
| 1 | 2 | 3 | 4 | 5 | 6 |
| 490 | 392082.63 | 2246606.00 | Аналитический метод | 0.1 | - |
| 491 | 392082.06 | 2246606.46 | Аналитический метод | 0.1 | - |
| 492 | 392081.15 | 2246607.05 | Аналитический метод | 0.1 | - |
| 493 | 392080.20 | 2246607.58 | Аналитический метод | 0.1 | - |
| 494 | 392078.55 | 2246608.51 | Аналитический метод | 0.1 | - |
| 495 | 392082.03 | 2246629.51 | Аналитический метод | 0.1 | - |
| 496 | 392086.47 | 2246694.68 | Аналитический метод | 0.1 | - |
| 497 | 392094.42 | 2246771.14 | Аналитический метод | 0.1 | - |
| 498 | 392096.96 | 2246810.38 | Аналитический метод | 0.1 | - |
| 499 | 392104.26 | 2246950.27 | Аналитический метод | 0.1 | - |
| 500 | 392107.57 | 2247016.47 | Аналитический метод | 0.1 | - |
| 501 | 392084.67 | 2247020.96 | Аналитический метод | 0.1 | - |
| 502 | 392069.25 | 2247025.14 | Аналитический метод | 0.1 | - |
| 503 | 392066.66 | 2246861.71 | Аналитический метод | 0.1 | - |
| 504 | 392024.66 | 2246862.38 | Аналитический метод | 0.1 | - |
| 505 | 392027.48 | 2247040.33 | Аналитический метод | 0.1 | - |
| 506 | 391991.58 | 2247062.00 | Аналитический метод | 0.1 | - |
| 507 | 391976.37 | 2247063.44 | Аналитический метод | 0.1 | - |
| 508 | 391975.07 | 2246979.47 | Аналитический метод | 0.1 | - |
| 509 | 391945.88 | 2246979.94 | Аналитический метод | 0.1 | - |
| 437 | 391945.52 | 2247069.95 | Аналитический метод | 0.1 | - |
| 510 | 391963.18 | 2247023.92 | Аналитический метод | 0.1 | - |
| 511 | 391963.19 | 2247021.92 | Аналитический метод | 0.1 | - |
| 512 | 391965.18 | 2247021.92 | Аналитический метод | 0.1 | - |
| 513 | 391965.18 | 2247023.92 | Аналитический метод | 0.1 | - |
| | | | | | |

| 2. Сведения о характерных точках границ объекта | | | | | |
|---|---------------|------------|--|---|---|
| Обозначение характерных точек границ | Координаты, м | | Метод определения координат характерной точки | Средняя квадратическая погрешность положения характерной точки (Mt), м | Описание обозначения точки на местности (при наличии) |
| | X | Y | | | |
| 1 | 2 | 3 | 4 | 5 | 6 |
| 510 | 391963.18 | 2247023.92 | Аналитический метод | 0.1 | - |
| 514 | 392041.11 | 2247286.66 | Аналитический метод | 0.1 | - |
| 515 | 392050.56 | 2247286.66 | Аналитический метод | 0.1 | - |
| 516 | 392050.56 | 2247296.97 | Аналитический метод | 0.1 | - |
| 517 | 392041.11 | 2247296.97 | Аналитический метод | 0.1 | - |
| 514 | 392041.11 | 2247286.66 | Аналитический метод | 0.1 | - |
| 518 | 392041.74 | 2247308.58 | Аналитический метод | 0.1 | - |
| 519 | 392051.19 | 2247308.58 | Аналитический метод | 0.1 | - |
| 520 | 392051.19 | 2247318.89 | Аналитический метод | 0.1 | - |
| 521 | 392041.74 | 2247318.89 | Аналитический метод | 0.1 | - |
| 518 | 392041.74 | 2247308.58 | Аналитический метод | 0.1 | - |
| 522 | 392144.85 | 2247697.14 | Аналитический метод | 0.1 | - |
| 523 | 392144.89 | 2247697.98 | Аналитический метод | 0.1 | - |
| 524 | 392149.71 | 2247697.50 | Аналитический метод | 0.1 | - |
| 525 | 392145.73 | 2247697.03 | Аналитический метод | 0.1 | - |
| 522 | 392144.85 | 2247697.14 | Аналитический метод | 0.1 | - |
| 3. Сведения о характерных точках части (частей) границы объекта | | | | | |
| Обозначение характерных точек части границы | Координаты, м | | Метод определения координат характерной точки | Средняя квадратическая погрешность положения характерной точки (Mt), м | Описание обозначения точки на местности (при наличии) |
| | X | Y | | | |
| 1 | 2 | 3 | 4 | 5 | 6 |
| - | - | - | - | - | - |
| | | | | | |

| | | | | | | | |
|--|-------------------------------|---|---|---|---|---|--|
| Раздел 3 | | | | | | | |
| Сведения о местоположении измененных (уточненных) границ объекта | | | | | | | |
| 1. Система координат - | | | | | | | |
| 2. Сведения о характерных точках границ объекта | | | | | | | |
| Обозначение характерных точек границ | Существующие координаты, м | | Измененные (уточненные) координаты, м | | Метод определения координат характерной точки | Средняя квадратическая погрешность положения характерной точки (Mt), м | Описание обозначения точки на местности (при наличии) |
| | X | Y | X | Y | | | |
| 1 | 2 | 3 | 4 | 5 | 6 | 7 | 8 |
| - | - | - | - | - | - | - | |
| 3. Сведения о характерных точках части (частей) границы объекта | | | | | | | |
| Обозначение характерных точек части границы | Существующие координаты, м | | Измененные (уточненные) координаты, м | | Метод определения координат характерной точки | Средняя квадратическая погрешность положения характерной точки (Mt), м | Описание обозначения точки на местности (при наличии) |
| | X | Y | X | Y | | | |
| 1 | 2 | 3 | 4 | 5 | 6 | 7 | 8 |
| - | - | - | - | - | - | - | |
| | | | | | | | |

СХЕМА РАСПОЛОЖЕНИЯ ГРАНИЦ ПУБЛИЧНОГО СЕРВИТУТА

Публичный сервитут в отношении земель и земельных участков в целях складирования строительных и иных материалов, возведения некапитальных строений, сооружений (включая ограждения, бытовки, навесы) и размещения строительной техники, которые необходимы для обеспечения реконструкции объекта федерального значения «ППМН Сургут-Полоцк через р. Вятка на 1627 км, Ду-1000 мм, осн. нитка, УРНУ, КРНУ. Реконструкция»

(наименование объекта)
Обзорная схема

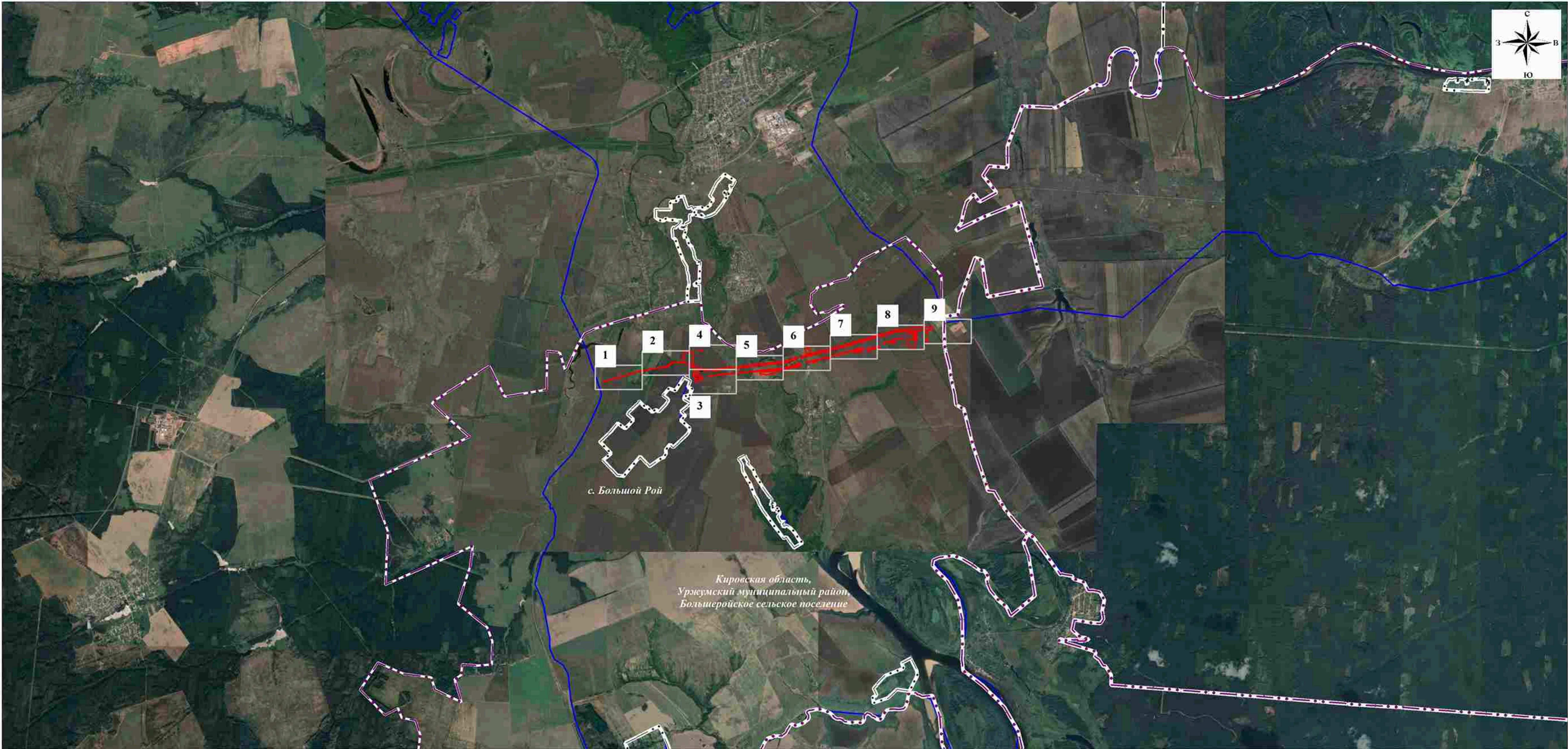

Масштаб 1:64000

Используемые условные знаки и обозначения:

- | | | | |
|--|--|--|-----------------------|
| | проектная граница публичного сервитута | | граница и номер листа |
| | граница кадастрового квартала | | |
| | границы населенных пунктов по сведениям ЕГРН | | |
| | границы сельских поселений по сведениям ЕГРН | | |
| | границы районов по сведениям ЕГРН | | |

Подпись Кадомкина Н.С.

Дата " 31 " 03 2025 г.

СХЕМА РАСПОЛОЖЕНИЯ ГРАНИЦ ПУБЛИЧНОГО СЕРВИТУТА

Лист 1



Масштаб 1:2000

Используемые условные знаки и обозначения:

- | | |
|------------------|--|
| | проектная граница публичного сервитута |
| | граница кадастрового квартала |
| | граница земельного участка, сведения о котором содержатся в ЕГРН |
| 43:35:531201 | номер кадастрового квартала |
| 43:35:000000:764 | кадастровый номер земельного участка |
| | обозначение характерной точки проектной границы публичного сервитута |

Подпись  Кадомкина Н.С.

Дата " 31 " 03 2025 г.

СХЕМА РАСПОЛОЖЕНИЯ ГРАНИЦ ПУБЛИЧНОГО СЕРВИТУТА

Лист 2



Используемые условные знаки и обозначения:

- проектная граница публичного сервитута
- граница кадастрового квартала
- граница земельного участка, сведения о котором содержатся в ЕГРН
- 43:35:531201 номер кадастрового квартала
- 43:35:000000:764 кадастровый номер земельного участка
- 15 обозначение характерной точки проектной границы публичного сервитута

Масштаб 1:2000

Подпись  Кадомкина Н.С.

Дата " 31 " 03 2025 г.

СХЕМА РАСПОЛОЖЕНИЯ ГРАНИЦ ПУБЛИЧНОГО СЕРВИТУТА

Лист 4



Используемые условные знаки и обозначения:

- проектная граница публичного сервитута
- граница кадастрового квартала
- граница земельного участка, сведения о котором содержатся в ЕГРН
- номер кадастрового квартала
- кадастровый номер земельного участка
- обозначение характерной точки проектной границы публичного сервитута

Масштаб 1:2000



Подпись _____ Кадомкина Н.С.

Дата " 31 " 03 2025 г.

СХЕМА РАСПОЛОЖЕНИЯ ГРАНИЦ ПУБЛИЧНОГО СЕРВИТУТА

Лист 4

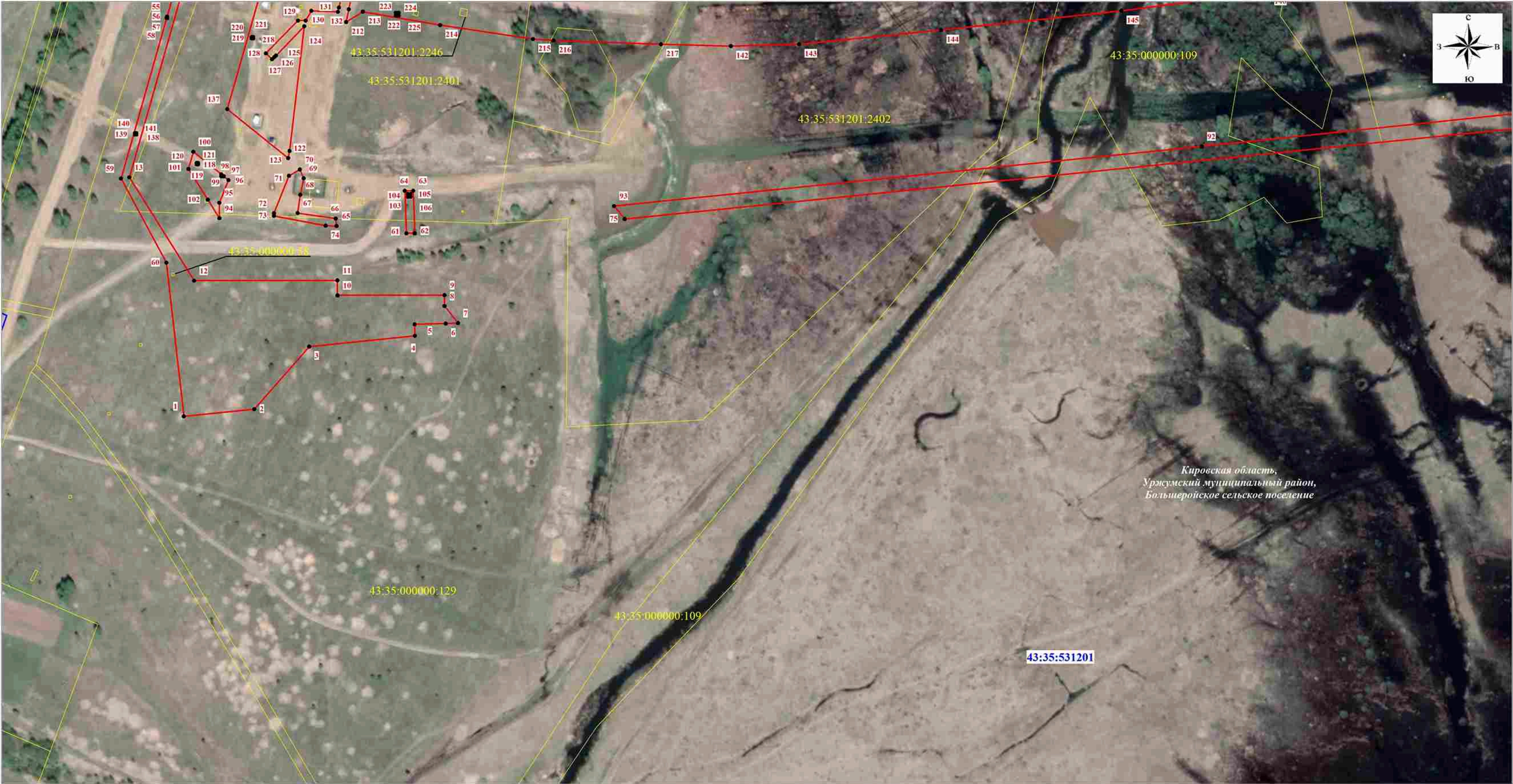

Кировская область,
Уржумский муниципальный район,
Большеурайское сельское поселение

Используемые условные знаки и обозначения:

Масштаб 1:2000

- | | |
|-------------------------|--|
| | проектная граница публичного сервитута |
| | граница кадастрового квартала |
| | граница земельного участка, сведения о котором содержатся в ЕГРН |
| 43:35:531201 | номер кадастрового квартала |
| 43:35:000000:764 | кадастровый номер земельного участка |
| | обозначение характерной точки проектной границы публичного сервитута |



Подпись _____ Кадомкина Н.С.





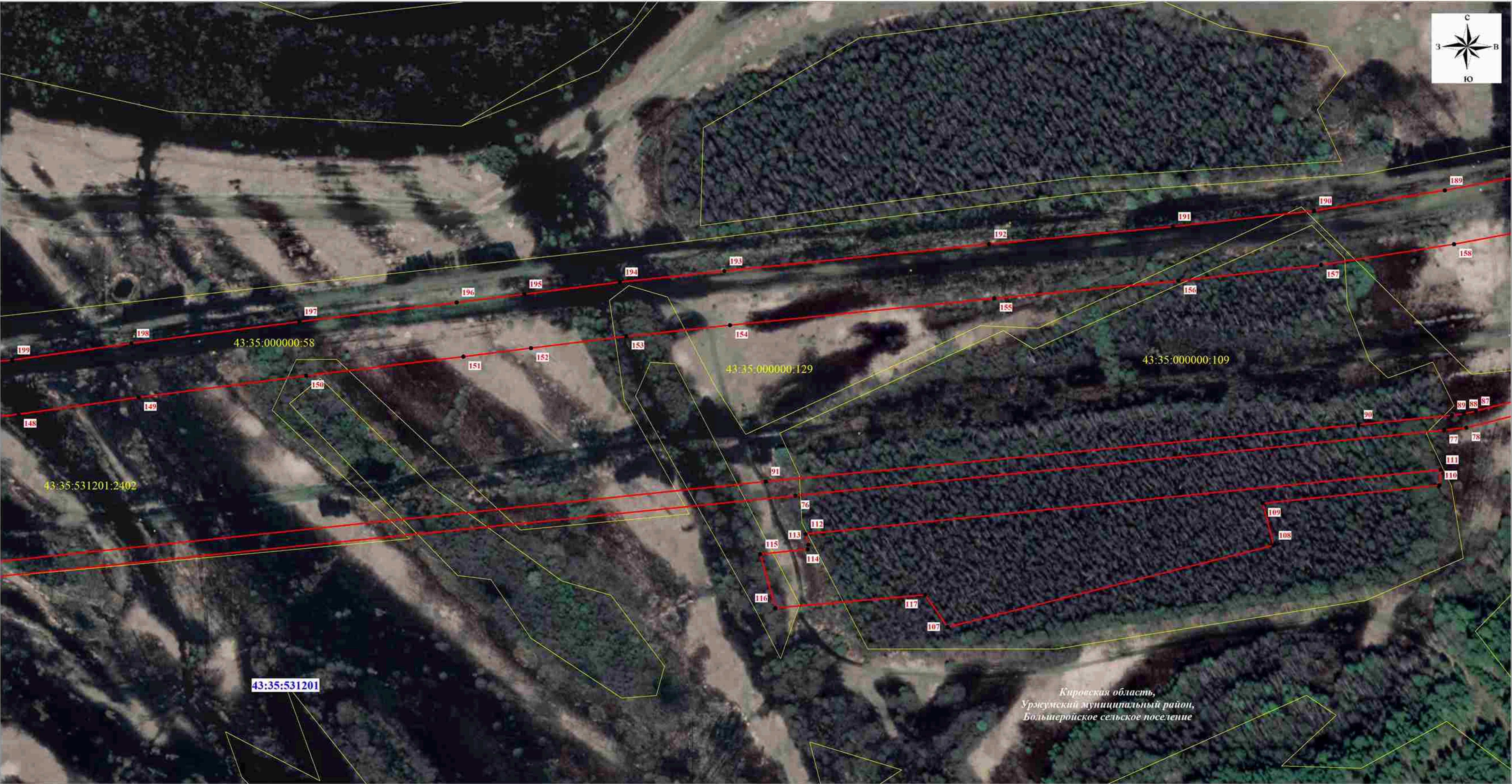

Дата " 31 " 03 2025 г.

СХЕМА РАСПОЛОЖЕНИЯ ГРАНИЦ ПУБЛИЧНОГО СЕРВИТУТА

Лист 5



Используемые условные знаки и обозначения:

-  проектная граница публичного сервитута
-  граница кадастрового квартала
-  граница земельного участка, сведения о котором содержатся в ЕГРН
-  номер кадастрового квартала
-  кадастровый номер земельного участка
-  обозначение характерной точки проектной границы публичного сервитута

Масштаб 1:2000



Подпись _____ Кадомкина Н.С.

Дата " 31 " 03 2025 г.

Подпись  _____ Кадомкина Н.С.

Дата " 31 " 03 2025 г.

СХЕМА РАСПОЛОЖЕНИЯ ГРАНИЦ ПУБЛИЧНОГО СЕРВИТУТА

Лист 7

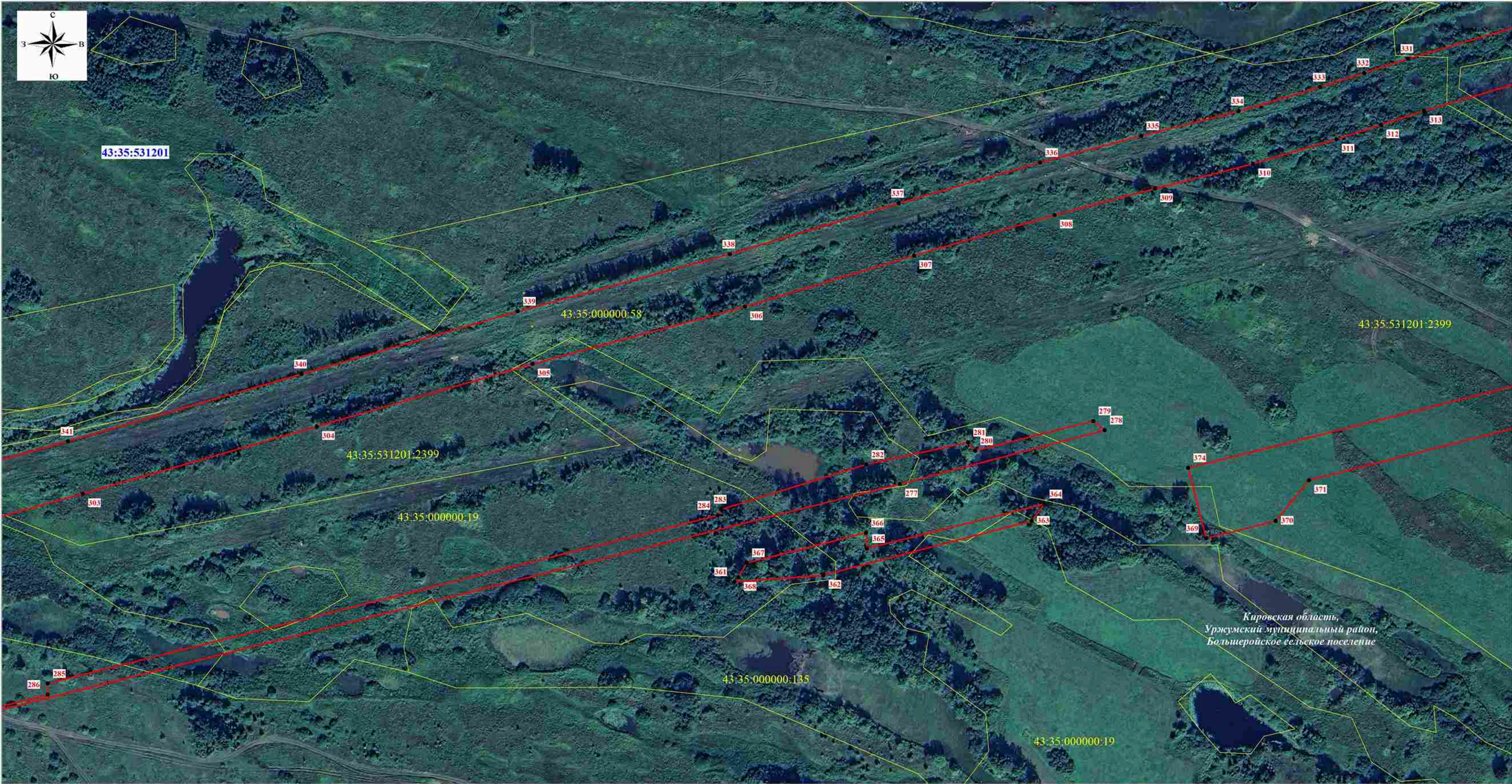

Масштаб 1:2000

Используемые условные знаки и обозначения:

- | | |
|-------------------------|--|
| | проектная граница публичного сервитута |
| | граница кадастрового квартала |
| | граница земельного участка, сведения о котором содержатся в ЕГРН |
| 43:35:531201 | номер кадастрового квартала |
| 43:35:000000:764 | кадастровый номер земельного участка |
| | обозначение характерной точки проектной границы публичного сервитута |



Подпись _____ Кадомкина Н.С.

Дата " 31 " 03 2025 г.

СХЕМА РАСПОЛОЖЕНИЯ ГРАНИЦ ПУБЛИЧНОГО СЕРВИТУТА

Лист 8



Используемые условные знаки и обозначения:

- проектная граница публичного сервитута
- граница кадастрового квартала
- граница земельного участка, сведения о котором содержатся в ЕГРН
- 43:35:531201 номер кадастрового квартала
- 43:35:000000:764 кадастровый номер земельного участка
- 15 обозначение характерной точки проектной границы публичного сервитута

Масштаб 1:2000



Подпись _____ Кадомкина Н.С.

Дата " 31 " 03 2025 г.

СХЕМА РАСПОЛОЖЕНИЯ ГРАНИЦ ПУБЛИЧНОГО СЕРВИТУТА

Лист 9



Масштаб 1:2000

Используемые условные знаки и обозначения:

- | | |
|------------------|--|
| | проектная граница публичного сервитута |
| | граница кадастрового квартала |
| | граница земельного участка, сведения о котором содержатся в ЕГРН |
| 43:35:531201 | номер кадастрового квартала |
| 43:35:000000:764 | кадастровый номер земельного участка |
| • 15 | обозначение характерной точки проектной границы публичного сервитута |

Подпись Кадомкина Н.С.

Дата " 31 " 03 2025 г.